



FUGA  
Tunika M, bfg ca 400 g, mfg 50/färg (6 mönsterfärger)  
Mössa bfg ca 50 g + mfg ca 25 g/färg (3 mönsterfärger)

**11-05**

**GARNKVALITÉ**  
**GARNALTERNATIV**  
**STORLEKAR/DAM**  
**STORLEKAR/EUR**  
**BRÖSTVIDD**  
**ÖVERVIDD**  
**HEL LÅNGD**  
**GARNÅTGÅNG**  
**BFG. 44928**  
**MFG 1-6**  
**GARNÅTGÅNG**  
**BFG.**  
**MFG**  
**STICKOR**  
**RUNDSTICKA**  
**TILLBEHÖR**  
**IDÉ/TUNIKA**  
**FARMOR ELSAS MÖSSA**

**TUNIKA & FARMOR ELSAS MÖSSA**

Fuga

Fantasi, Lady, Gästrike 3 tr, Mellanraggi

S(M)L(XL)

36-38 (40-42) 44-46 (48-50)

84-88(92-96)100-104(10-116) cm **Kroppsmått enligt måttlista**Ca 92 (100)108 (120) cm **Plaggets mått**Ca 90 (92) 93 (95) cm **Plaggets mått****TUNIKA/KLÄNNING**

Ca 400 (400) 450 (500)

Ca 50 g/färg (Lady 44911, Lady 44929, Lady 44552, Lady 44653, Lady 44927, Lady 44506)

**MÖSSA**

Ca 50 g färg Lady 44927 = Fuga 60102

Ca 30 g/färg (Lady 44552= Fuga 60110 (marin), Lady 44653 = Fuga 60115, Lady 44506 = Fuga 60118)

Nr 3½, 4

3½, 60 cm

14 knappar

Järbo Garn

Järbo Garns beskrivning till Värmlandsmössa (Farmor Elsas mössa) har Carin Green på uppdrag av oss tagit fram.

Diagram och text är anpassad till våra garner.

VID FRÅGOR ANGÅENDE BESKRIVNINGEN &amp; GARNUPPLYSNING

Järbo Garn AB TEL 026-27 30 30 E-POST info@jarbo.se

VID EVENTUELLA RÄTTELSER I BESKRIVNINGEN

Se Järbo Garn hemsida [www.jarbo.se](http://www.jarbo.se)

©COPYRIGHT Järbo Garn AB.

Reproduktion och publicering av material och texter är ej tillåten utan medgivande från Järbo Garn AB

**HÅR & MAKE** Polhemsfärisörerna i Gävle **KLÄDER & TILLBEHÖR** Gina Tricot, Valbo Köpcentrum**MILJÖ** Högbo Nya Herrgård

**FAKTA/VÄRMLANDSMÖSSA** Värmlandsmössan sammanställdes av ett koftmönster från Länsghemslöjdsföreningen i Värmlands arkiv under 1970-talet. Den ursprungliga mössa är stickad på rundsticka och av ett tunnare garn än Fuga & Lady. Ursprungsmössan finns att beställas av Länsghemslöjdsföreningen i Värmland, se hemsida [www.hemslöjden.org](http://www.hemslöjden.org) och titta under föreningar.

**KÄLLA TILL DENNA INFORMATION:** Eivor Bäckman, Länsghemslöjdsförening i Värmland

Carin Green/Green Design

**TEXT****MASKTÄTHET**

20 m slätst. på stickor nr 4 = 10 cm - eller anpassa till det sticknummer Du behöver ha för att på 10 cm få 20 m.

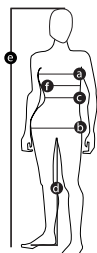
**STORLEKSGUIDE**

Leta reda på de kroppsmått som överensstämmer bäst med dina. Så här gör du: 1. Mät byst- (a) och stussvidd (b) direkt på kroppen, se figuren. Håll måttbandet alldeles intill kroppen utan att dra åt det. 3. Ta med hjälp av dina kroppsmått reda på vilken storlek du har enligt tabellen, därefter bestämmer du hur mycket rörelsevidd du vill att ska vara i plagget.

DAM (Motsvarar dubbelstl.)	XS	S	M	L	XL	2XL
EUR	32/34	36/38	40/42	44/46	48/50	52/54
a) Bröstvidd (cm)	76/80	84/88	92/96	100/104	110/116	122/128
b) Stussvidd (cm)	84/88	92/96	100/104	108/112	117/122	127/132
c) Midjevidd (cm)	60/64	68/72	76/78	84/88	94/100	106/112

**TIPS! Läs igenom beskrivningen noga innan du påbörjar ditt arbete, så undviker du frågetecken.**

Lägg upp 94(98)104(108) m med bfg och stickor nr 3 ½ och sticka resår 2 rm, 2 am i 6 cm. Byt till stickor nr 4 och slätst. i 6 varv (öka 1 m på det 1:a varvet). Sticka nu enl. diagram 1. Sticka därefter i bfg tills arb mäter 36(38)39(41) cm då minskas 1 m i var sida, minskas därefter ytterligare 2 ggr med 6 cm mellanrum. När arb mäter 61(63)64(66) cm ökas 1 m i var sida omväxl. vartannat och vart 4:e varv (fortsätt öka tills det finns 123(131)139(151) m på stickan (OBS ! När arb mäter 70(72)73(75) cm stickas enl. diagram 2.) När diagrammet är stickat sätt de 41(43)45(47) mittersta m på en tråd och sticka var axel för sig. Börja vid halsringningen och sticka 2 varv med brunt, på nästa varv avm 4 m vid halsringningen och på nästa varv avm 10 m vid axeln. Fortsätt avm. 3,4(5,5)7,6(11,7) m vid halsen och 10,10 m vid axeln. Andra sidan stickas lika.

**BAKSTYCKE****FRAMSTYCKE**

Lägg upp och sticka lika som bak tills arb mäter 30(32)34(36)cm då stickas fickor enl. följ: 5(5)7(8) m slätst, 26 m resår 2 rm, 2 am, 33(37)39(41) m slätst, 26 m resår, 5(5)7(8) m slätst, sticka detta i 8 varv. Fickor 2 st: Lägg upp 26 m och sticka slätst. i 15 cm. Tag framstycket och sticka 5(5)7(8) m slätst, avm de 26 m =fickresåren och sätt ena fickans 26 m på stickan, sticka 33(37)39(41) m slätst, avm de 26 m=fickresåren och sätt in den andra fickans 26 m på stickan, 5(5)7(8) m slätst.Fortsätt nu sticka som bakstycket.

**MONTERING & KANTER**

Sy ihop vänster axel. **Halskant:** Plocka upp med st 3 ½ och bfg. **Fram:** 16 m, 41(43)45(47) m från tråden, 16 m. **Bak:** 15 m, 41(43)45(47)m, 15 m, = 144(148)152(156) m sticka 1 rätt varv därefter 2rm, 2am i 7 varv, maska av. Sy ihop höger axel. **Sidokant Bak:** Plocka upp på rundsticka (stickas fram o tillbaka) 146(148)150(152) m utmed bakstyckets ena sida + 58(60)62(62)m på den sneddade delen = ärmhål = 204(208)212(214) m och sticka resår 2 rm, 2 am i 9 varv, maska av elastiskt. **Sidokant Fram:** Plocka upp lika som på bakstycket men här göres 7 knapphål på det 5:e varvet och på den raka delen. Det 1:a göres 8 m nerifrån kanten och de andra med 18(19)20(21) m mellanrum. **Knapphålsförklaring:** Avm 3 m, på nästa varv lägger man upp 3 nya m över de avmaskade. Sy ihop axlarna med efterstygn. Plocka upp och sticka andra sidan lika. Kasta fast innerfickorna med små stygn. (gärna med sytråd).

**TIPS!****Om Du väljer att sticka mössan på rundsticka Nr 4, 40 cm och strumpstickor nr 4 behövs det ingen kantmaska i sidorna.****MÖSSA**

Lägg upp 122 m på stickor nr 4 och sticka 5 varv slätst. med mellanbått därefter 6 varv med marinblått, 5 varv med rött + 1 rätt varv (från avigsidan) = vikvarv. Byt till grått och sticka enl. diagram innanför 1 kantmaska i var sida. Efter avslutat diagram stickas med enbart grått. Börja minska mitt på arb och i slutet av varje varv enl. följ: 1 rm, 2 rm tillsammans, 55 rm, 2 rm tillsammans 2 ggr., 55 rm, 2 rm tillsammans, 1 rm. Från avigsidan stickas 1 rm, 2 am tillsammans, 53 am, 2 am tillsammans 2 ggr, 53 am, 2 am tillsammans, 1 rm. Fortsätt minskningarna varje varv till det återstår 6 m. Drag garnet igenom m och fäst. Sy ihop mössan med efterstygn i kantmaskorna. Vik upp kanten med de 3 färgerna nertill och fäst med små stygn. Virka ett 15-16 cm långt band av luftmaskor till tofsen med dubbelt garn. Gör en tofs och fäst i bandet. Stick igenom i mössans topp och fäst på insidan.

## TVÄTTRÅD



Stickade/virkade plagg tvättas separat med skonsam tvätt, avigsidan ut och utan optiskt vitmedel. Undvik blötläggning. Sträcks i form i vått tillstånd. Ska plantorkas.

## Diagram, mössa

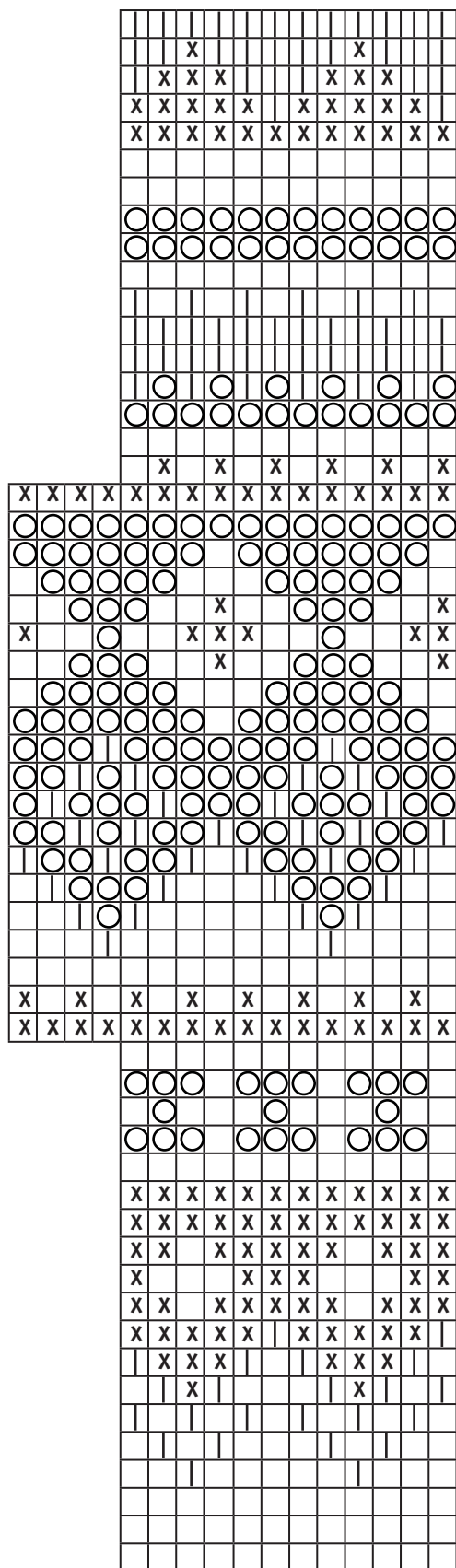
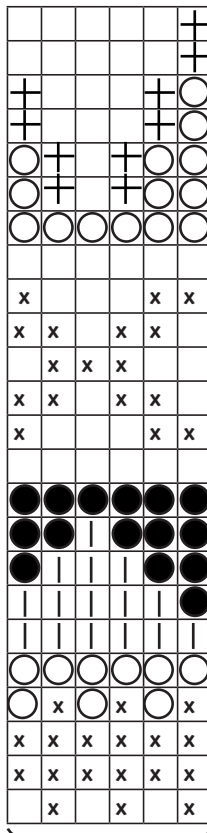

Diagram 1



Upprepa

Teckenförklaring, Tunika

	= 44928
	= 44911
	= 44929
	= 44552
	= 44653
	= 44927
	= 44506

Diagram 2

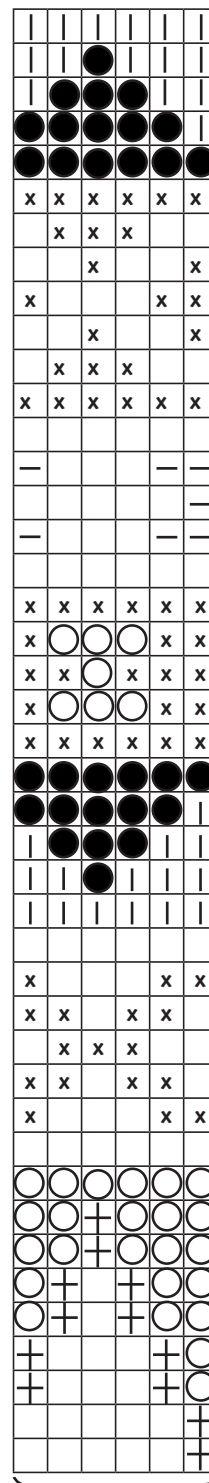

Upprepa

Teckenförklaring mössa

	= Fuga 60102 (ljusgrå) alt Lady 44927 (silver)
	= Fuga 60115 (havsblå) alt Lady 44653 (havsblå)
	= Fuga 60110 (marin) alt Lady 44552 (marin)
	= Fuga 60118 (röd) alt Lady 44506 (röd)